

ΕΝΤΟΛΗ 2/2020 ΠΟΛΥΔΟΜΙΚΗ ΔΑΕΙΑ
ΜΕ ΤΗ ΔΙΑΔΙΚΑΣΙΑ ΠΟΛΥΔΟΜΙΚΗΣ
ΒΕΒΑΙΩΤΗΤΑΣ

ΔΗΜΟΣ ΔΕΜΕΣΙΟΥ

Αρ.Πρωτ. Αρ.Πρωτ.5

ΓΕΩΡΓΙΟΣ ΠΟΛΥΔΟΜΙΚΗΣ ΑΡΧΗΣ

ΟΙΚΟΤΕΛΟΝ	53/16
Φ/ΣΧ	0
ΤΜΗΜΑ	0
ΑΡΙΘΜΟΣ ΤΕΜΑΧΙΟΥ	746
ΠΕΡΙΟΧΗ	ΚΥΛΛΕΡΑ-ΠΑΡΑΜΥΘΑ
ΑΡΙΘΜΟΣ ΠΟΛΥΔΟΜΙΚΗΣ ΑΔΕΙΑΣ

ΠΟΛΥΔΟΜΙΚΑ ΔΕΔΟΜΕΝΑ
ΕΜΒΑΔΟΝ ΟΙΚΟΤΕΛΟΥΣ 4628 Μ2
ΖΩΝΗ Η5
ΣΤΗΝΤΕΛΕΣΤΗΣ ΔΟΜΗΣΗΣ 30%
ΣΤΗΝΤΕΛΕΣΤΗΣ ΚΑΤΎΨΗΣ 20%
ΑΡ. ΟΡΟΦΩΝ/ΎΨΟΣ ΤΡΕΙΣ (2) ΎΨΟΣ 8.30Μ

ΣΤΟΙΧΕΙΑ ΕΡΓΟΥ: ΙΣΤΕΙΟΣ ΚΑΤΟΙΚΙΑ ΜΕ ΧΩΡΟ ΣΤΑΜΕΤΣΙΣ
ΠΡΟΤΕΙΝΟΜΕΝΗ ΔΟΜΗΣΗ
ΙΣΤΕΙΟ=199.98μ2

ΣΤΗΝΤΕΛΕΣΤΗΣ ΔΟΜΗΣΗΣ=199.98/4599 =0.04
ΣΤΗΝΤΕΛΕΣΤΗΣ ΔΟΜΗΣΗΣ=4.3%

ΠΡΟΤΕΙΝΟΜΕΝΗ ΚΑΤΎΨΗ
ΠΟΣΟΣΤΟ ΚΑΤΎΨΗΣ=199.98/4628=4.3%
ΠΡΟΤΕΙΝΟΜΕΝΟΣ ΑΡΙΘΜΟΣ ΟΡΟΦΩΝ =ΕΝΑΣ(1)
ΚΑΙ ΎΨΟΣ =3.50μ
ΠΡΟΤΕΙΝΟΜΕΝΕΣ ΚΑΤΎΜΕΝΕΣ
ΒΕΡΑΝΤΕΣ
1) ΙΣΤΕΙΟ=39.55<.25X199.98=50μ2

ΠΡΟΤΕΙΝΟΜΕΝΟΙ ΧΩΡΟΙ ΣΤΑΜΕΤΣΙΣ: ΔΥΟ (2)

ΤΟΜΗ Α-Α

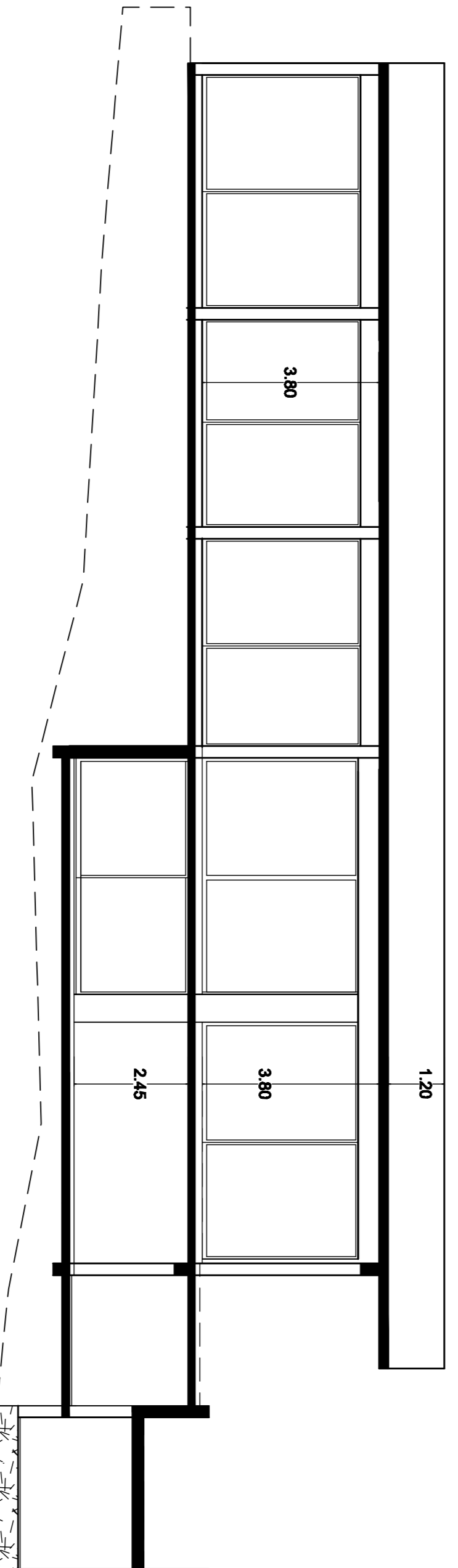

ΤΟΜΗ Β-Β

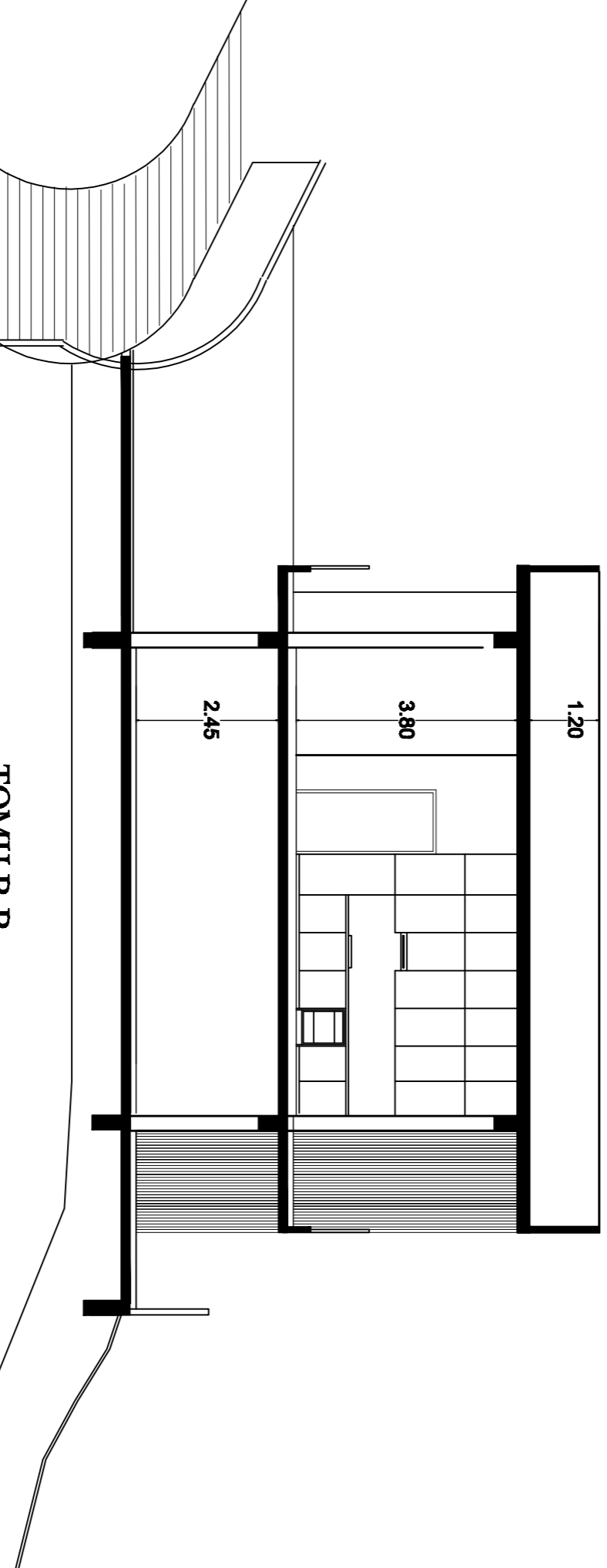

ΣΤΟΙΧΕΙΑ ΜΕΛΕΤΗΤΗ

HADJINICOLAOU COSTAS

ARCHITECTS-ENGINEERS

- TEL.22 331937 - MOB.99 883946 - LIMASSOL

ΑΡ.ΜΗΤΡΩΟΥ Ε.Τ.Ε.Κ. **A037597**

ΥΠΟΓΡΑΦΗ

